NOTRE VISITE DU MUSEE DES BEAUX ARTS LE LUNDI 12 OCTOBRE 2020

<u>Thème</u> : les émotions dans les arts

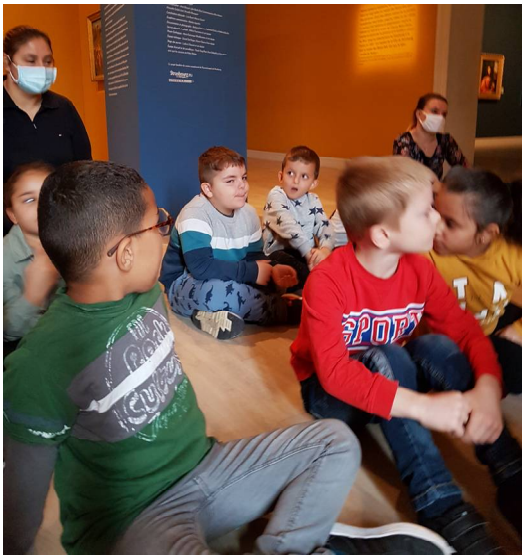

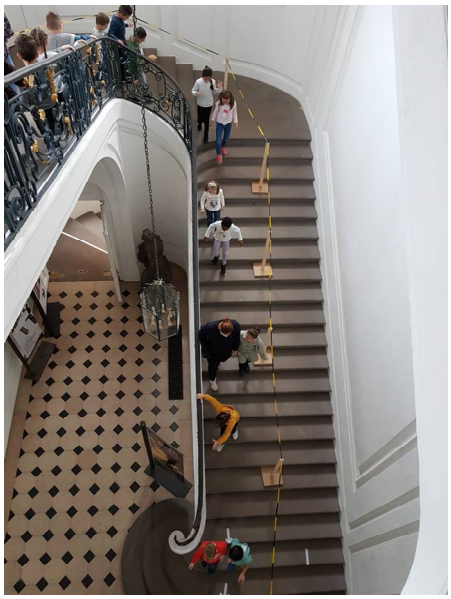

Les œuvres que nous avons vues :

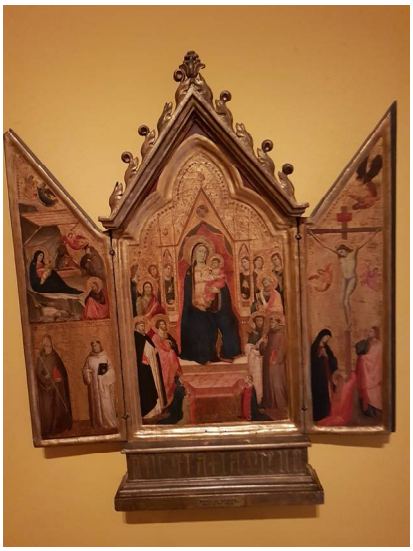

Un tableau, appelé triptyque, de Taddeo GADDI, peint vers 1350, que l'on peut emmener en voyage

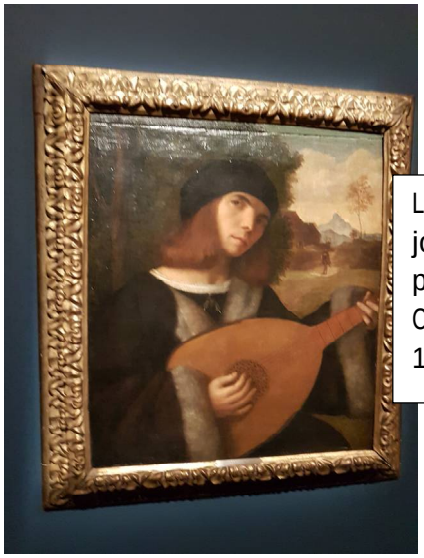

Le portrait d'un joueur de luth peint par CARIANI vers 1500

Un jeune garçon pincé par une écrevisse peint par un élève de CARAVAGE vers 1620

L'adoration des mages peint par Bartolomeo BISCAINO vers 1640

Thésée vainqueur du Minotaure peint par Charles-Edouard CHAISE vers 1791

La rieuse, statue de Jean-Baptiste CARPEAUX réalisée en 1873

Nous avons reproduit le tableau en mimant les expressions des personnages.